

“CON UNA TORRE ANTICA”

IL RISARCIMENTO DI UNA LACUNA: IL CASO DELLA
TORRE “CORONATA” DELLA GRANCIA DI MONTISI



Tesi di Laurea Magistrale in

INGEGNERIA EDILE - ARCHITETTURA | A.a. 2016-2017

RELATORI: Prof.ssa Ing. Anna De Falco, Prof. Arch. Pietro Ruschi

CONTRORRELATORE: Prof. Arch. Riccardo Dalla Negra

GIACOMO MASSONI

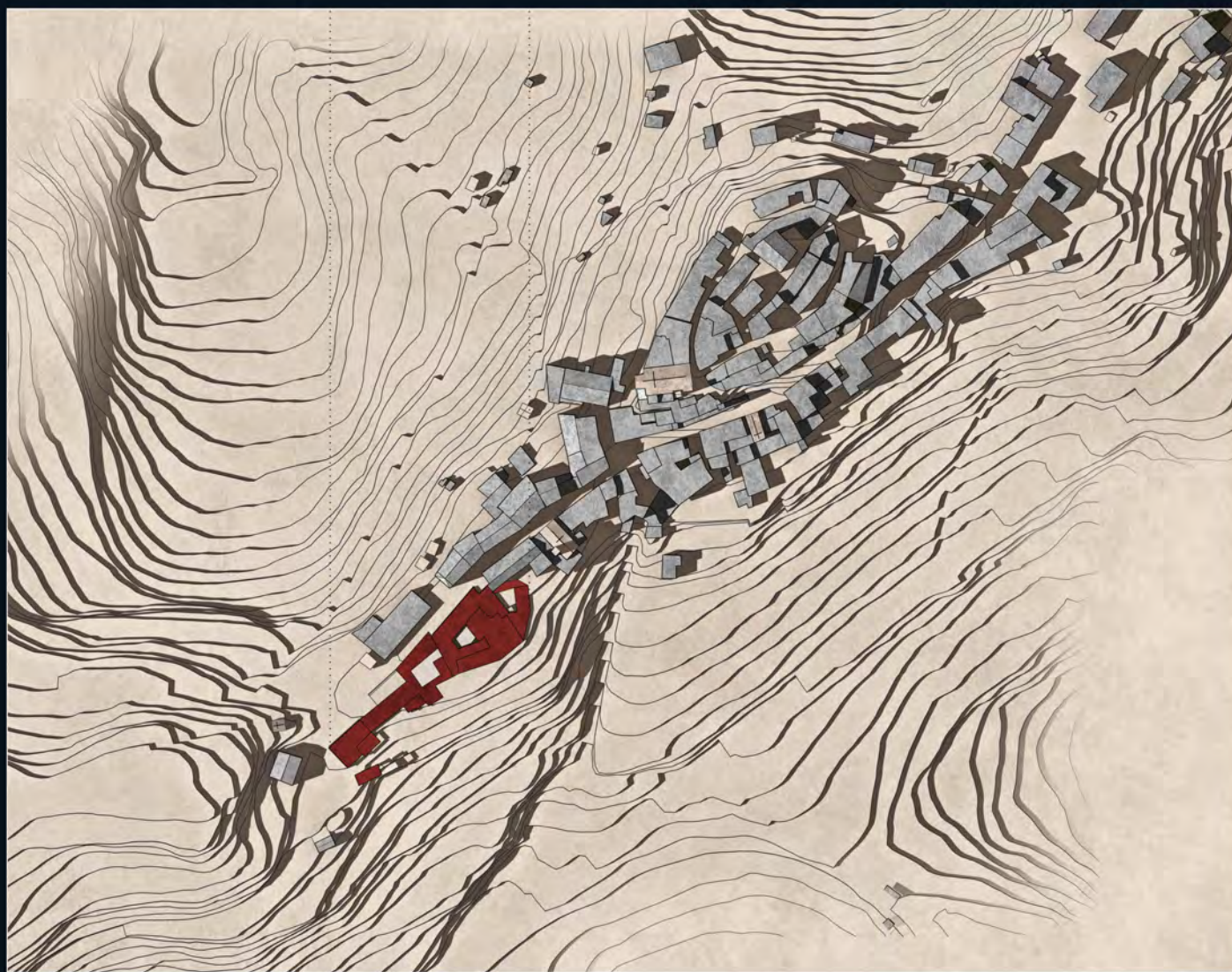

Planimetria generale, Castello, borgo e Grancia di Montisi (in rosso)



Cabreo della Grancia di Montisi, Ing. F. Razzi, Archivio Privato Mannucci Benincasa, 1762



Veduta di Montisi, anni '30 del Novecento



- *Profilo meridionale di Montisi, allo Stato attuale e nel 1902*

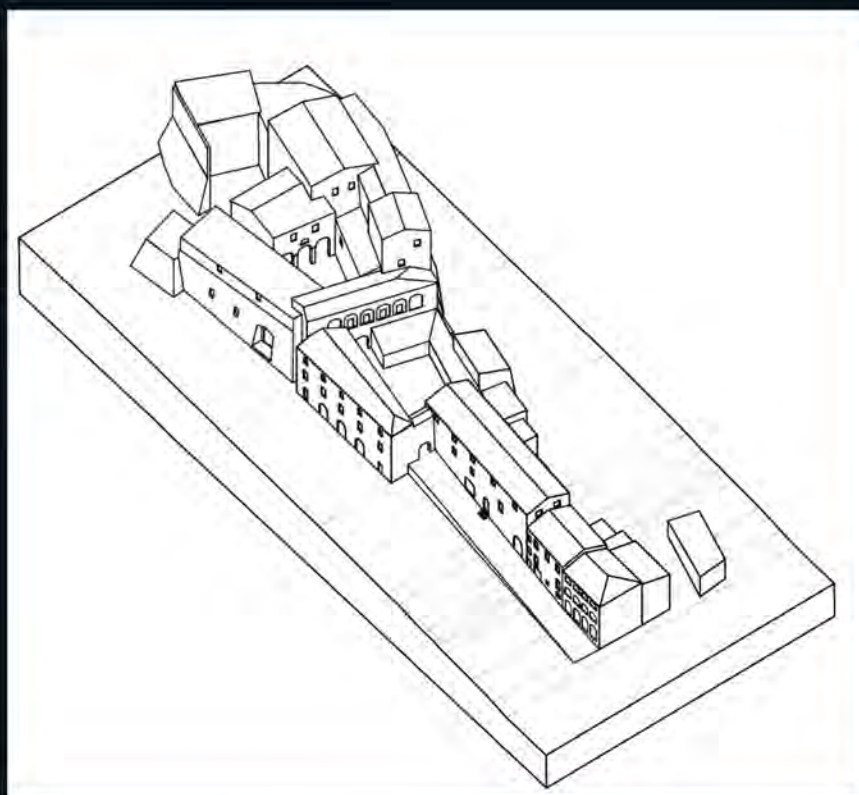

– Ricostruzione Tridimensionale della Grancia di Montisi, Stato Attuale

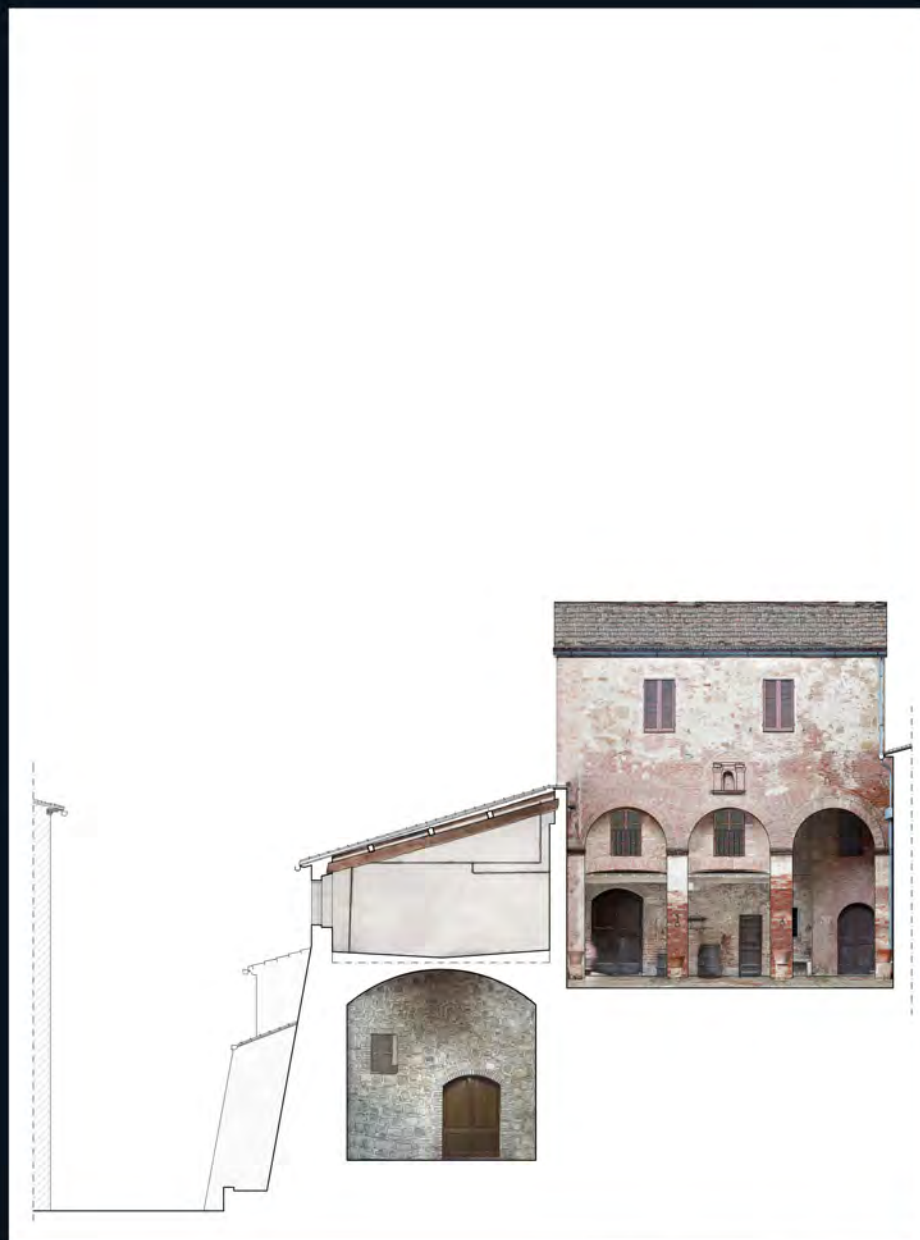

- Sezione AA, Grancia di Montisi, Stato di Fatto



- Sezione AA, Grancia di Montisi, Stato di Progetto

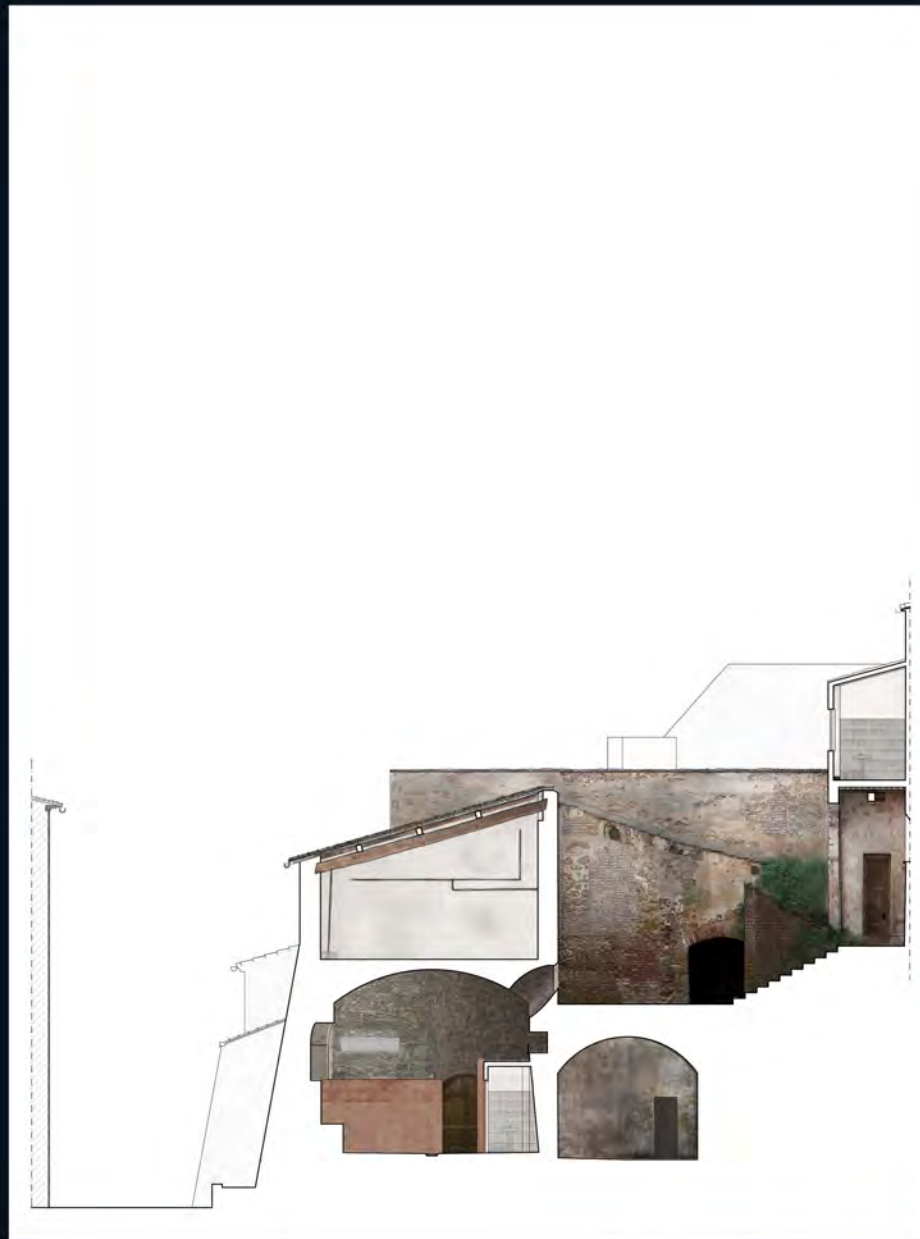

- Sezione BB, Grancia di Montisi, Stato di Fatto



- Sezione BB, Grancia di Montisi, Stato di Progetto

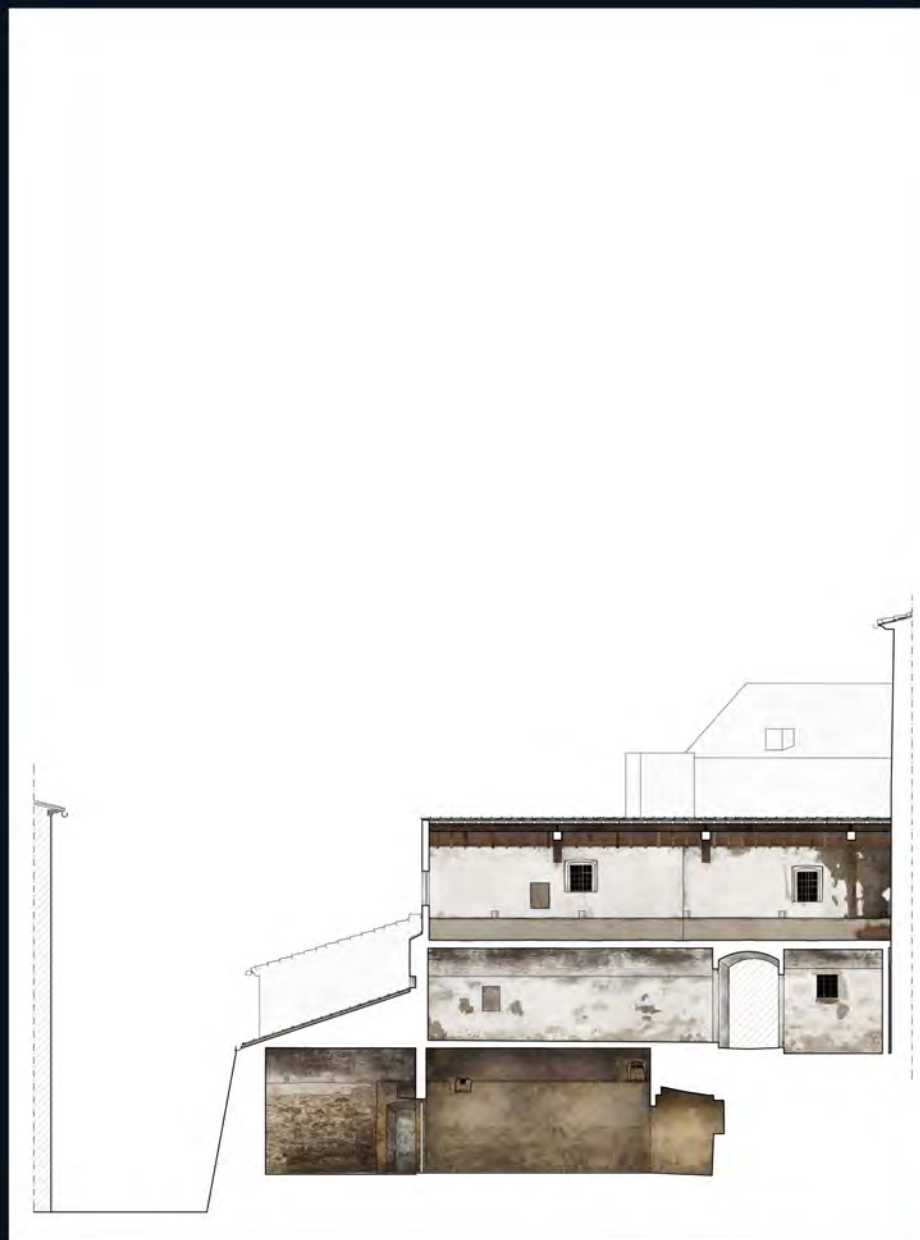

- Sezione CC, Grancia di Montisi, Stato di Fatto

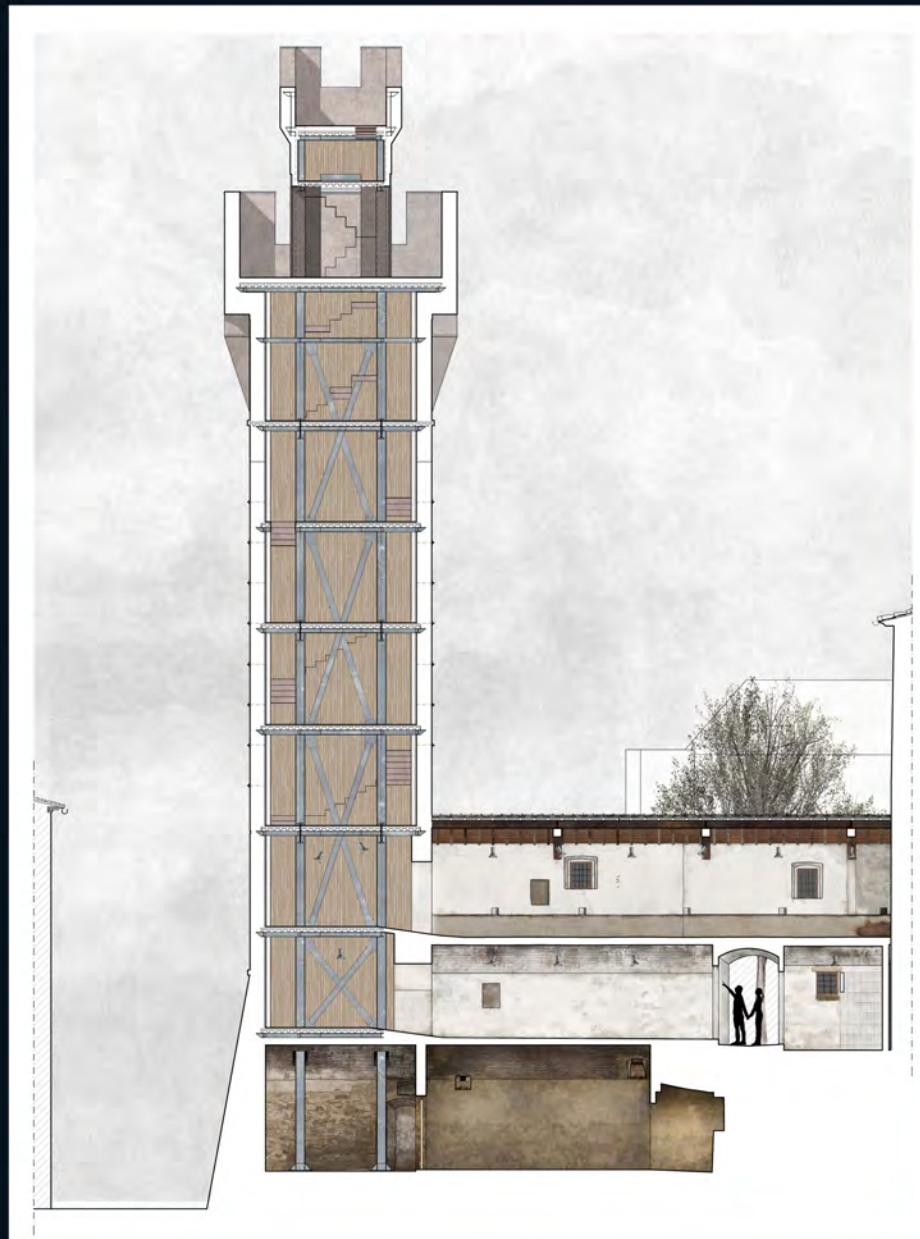

- Sezione CC, Grancia di Montisi, Stato di Progetto



Veduta della Grancia di Montisi, 1930 ca.



Stato attuale



Stato di progetto



Inquadramento geo-cartografico di Montisi nella Regione Toscana

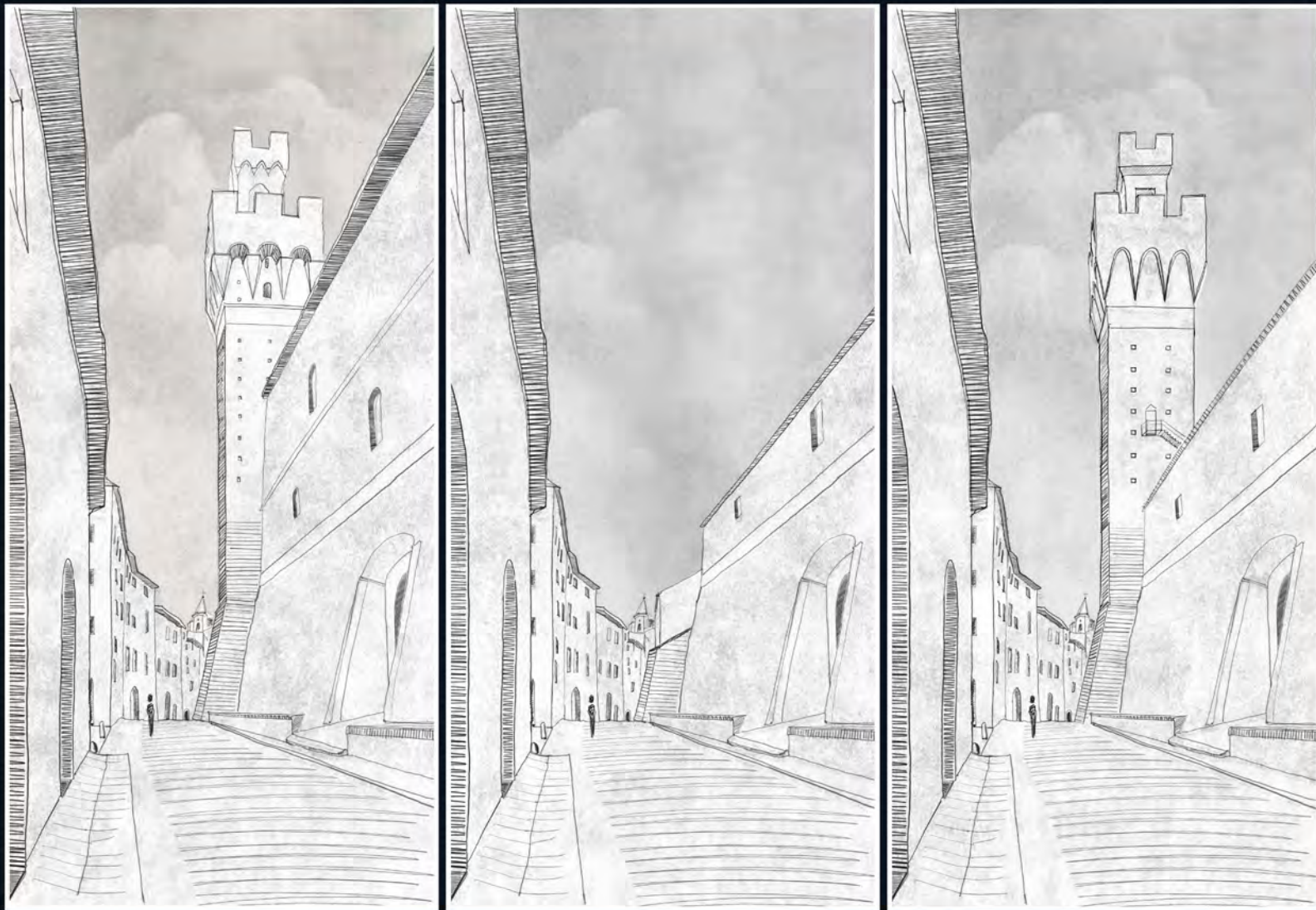

Evoluzione del prospetto sul fronte stradale



Veduta di Montisi, Stato Attuale



Veduta di Montisi, Stato di Progetto