PREMIO CARLO PUCCI
8° EDIZIONE

PRIMO CLASSIFICATO CATEGORIA PAESAGGIO E RESTAURO DEI GIARDINI STORICI

Marco Lombardini e Noemi Policicchio

" Le forme dell'Energia -
Paesaggi in transizione nelle colline del Chianti. "
Università degli Studi di Firenze anno 2022

TEMATICHE DI STUDIO E ANALISI VALUTATIVA
CRITICITÀ

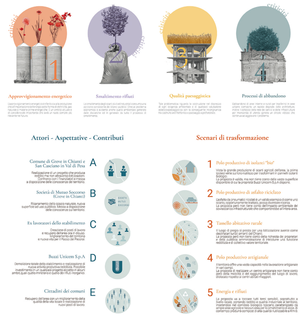

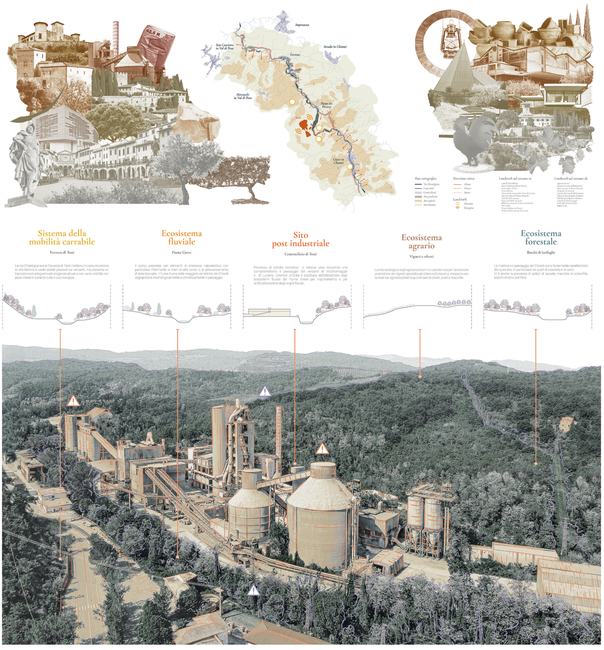

DISEGNO DEL TERRITORIO
SEZIONE SCALA 1:2.000

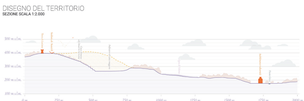

COLLAGE PROVOCATORIO
PRESENZA E CONVIVENZA DI PAESAGGI

8° CONCORSO
"PREMIO CARLO PUCCI"
Candidati **Noemi Policicchio** e **Marco Lombardini**
Tesi su **La forma dell'Energia** – Paesaggi in transizione nelle colline del Chianti
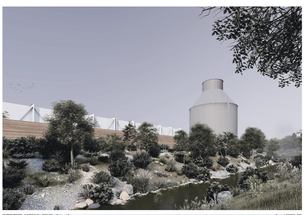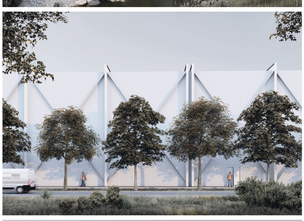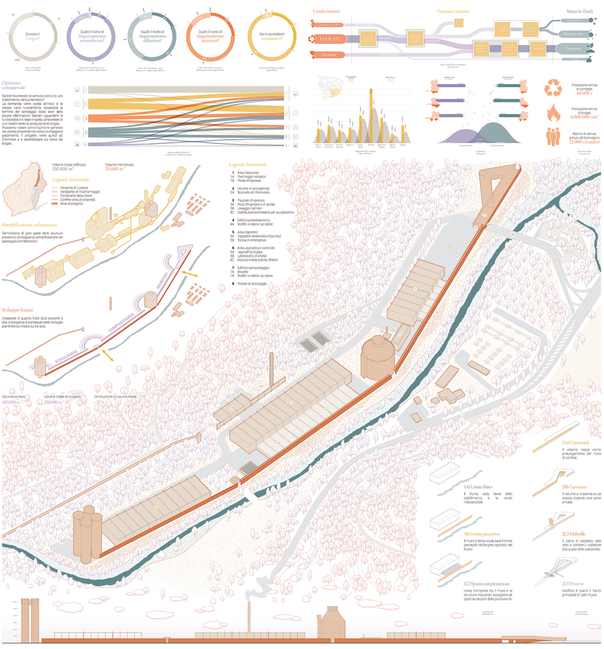
TAV. 1 TEMATICA E METODOLOGIA